Exportação do Plano de Contas no Sistema Contábil (ERP) Prosoft

Exportação do plano de contas em TXT para importação no Meu Integrador.

1 - Objetivo

Este manual descreve, passo a passo, o procedimento de exportação do plano de contas no Sistema Contábil (ERP) Prosoft, por meio do menu Cadastros > Plano de contas, até a geração do arquivo em TXT a ser importado no Meu Integrador.

2 - Visão geral do processo

O processo completo é composto por três etapas, realizadas na ordem apresentada a seguir:

Etapa	O que fazer	Onde acessar / O que selecionar
1	Acessar o plano de contas	Os 3 risquinhos do lado esquerdo da tela > menu Cadastros > Plano de contas
2	Abrir a tela de impressão	Ícone da impressora
3	Indicar os parâmetros e exportar	Campo classificador, “imprimir em formato retrato”, campo “emitir” e opção “Exportar para texto”

3 - Etapa 1: Acessar o plano de contas

No Sistema Contábil (ERP) Prosoft, acesse nos **3 risquinhos do lado esquerdo da tela** e o menu **Cadastros > Plano de contas**.

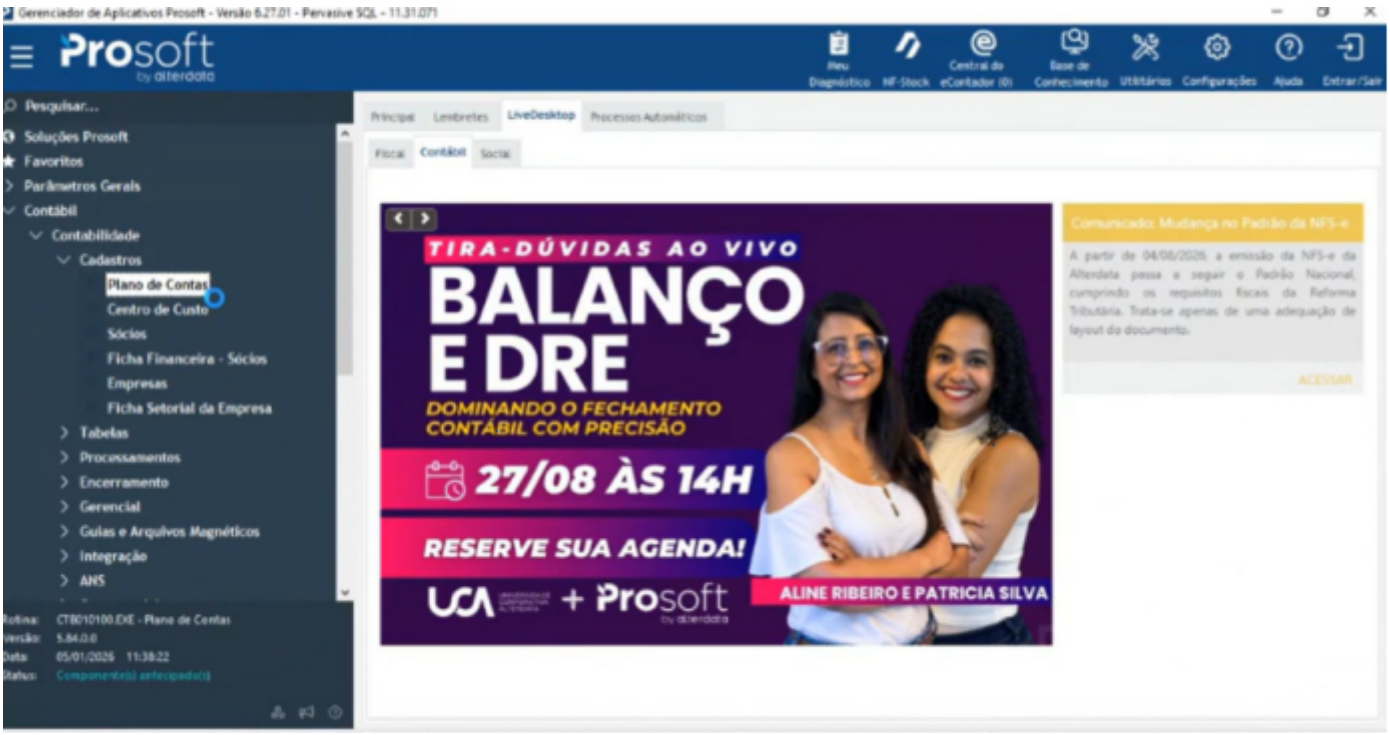

4 - Etapa 2: Abrir a tela de impressão

Em seguida, clique no **ícone da impressora**.

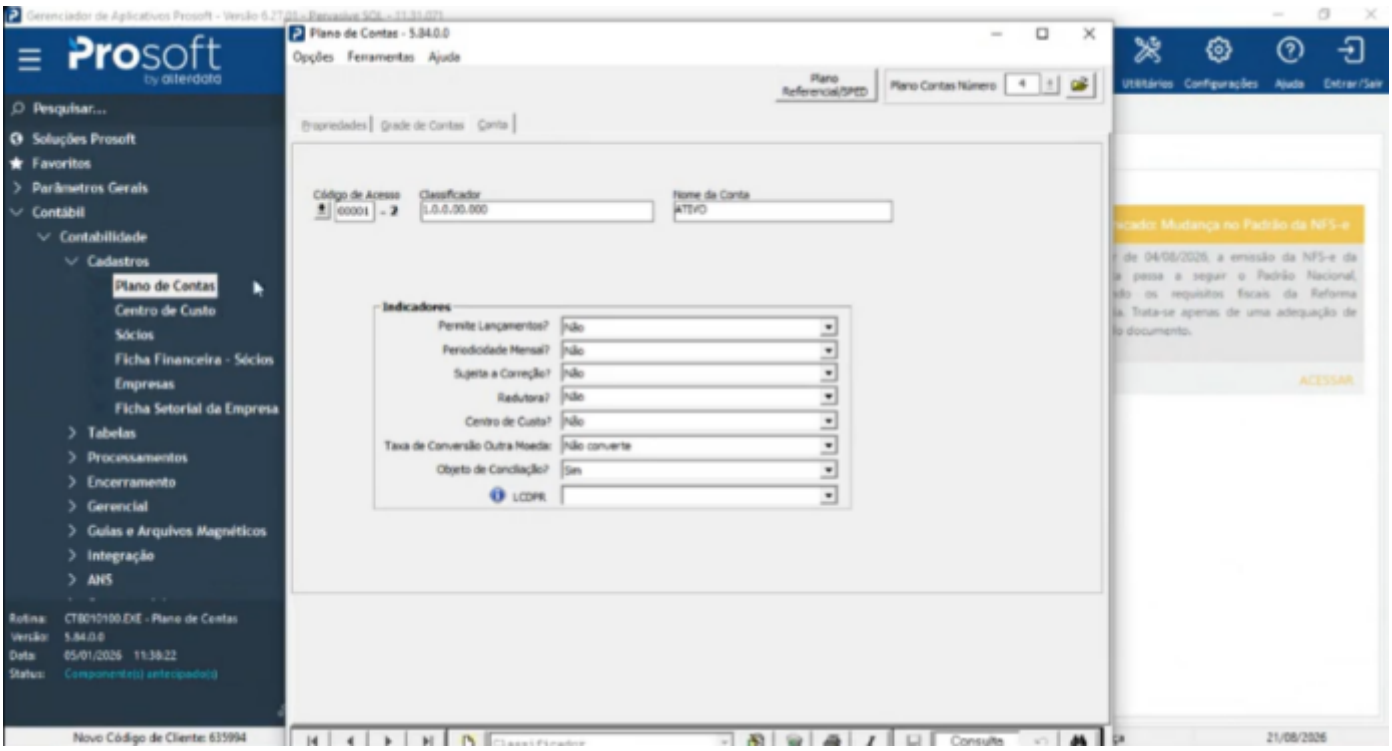

5 - Etapa 3: Indicar os parâmetros e exportar

Nesta tela, indique nos parâmetros as informações abaixo, na ordem apresentada:

5.1. Campo classificador

• Indique: de **1.0.0.00.000** até **9.9.9.99.999**.

5.2. Formato de impressão

• Em seguida, marque a opção **“imprimir em formato retrato”**.

5.3. Campo “emitir”

• Selecione **folha**.

5.4. Exportar o plano de contas

Por fim, clique na opção **“Exportar para texto”**.

Resumo dos parâmetros desta tela:

Parâmetro	**O que indicar / selecionar**
Campo classificador	De 1.0.0.00.000 até 9.9.9.99.999
“Imprimir em formato retrato”	Marcar a opção
Campo “emitir”	Selecionar folha
“Exportar para texto”	Clicar na opção para finalizar

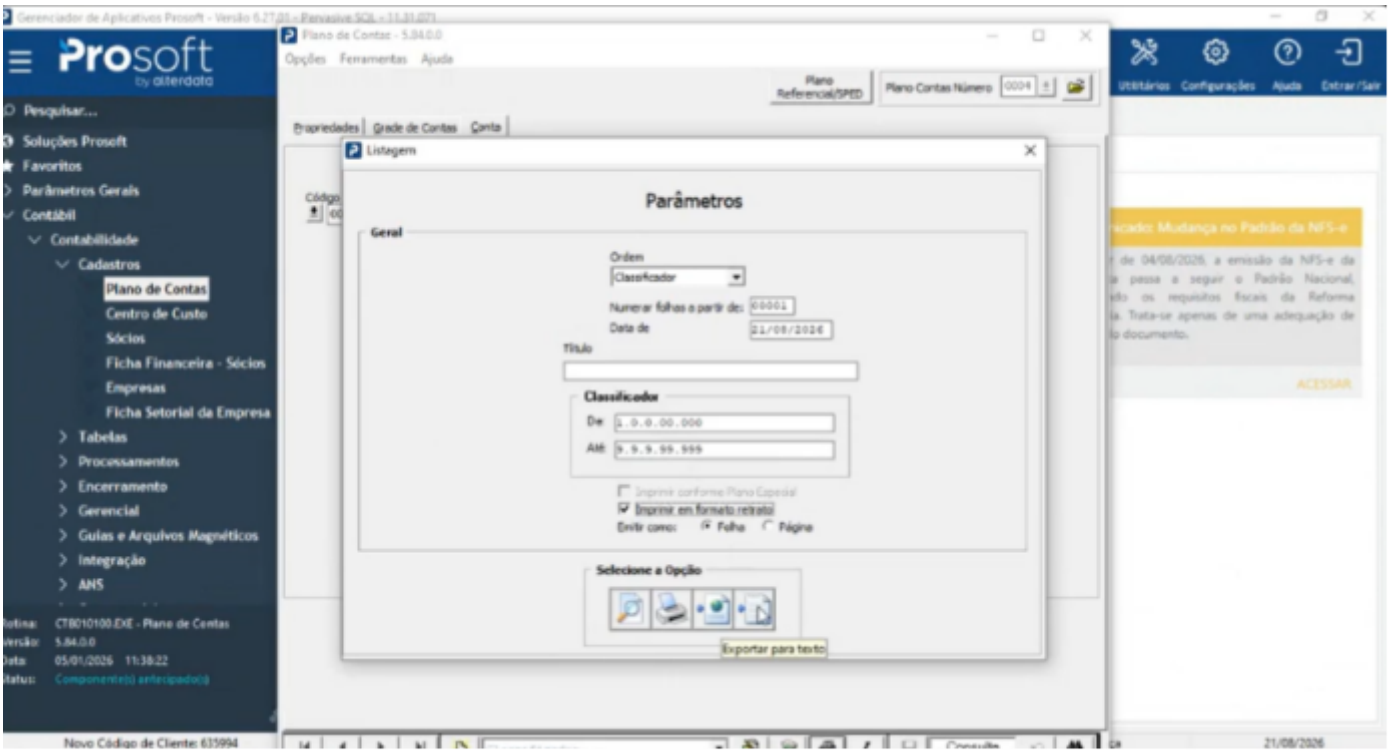

6 - Observação Importante

OBS.: Importante que o formato do arquivo seja salvo sempre como **TXT** para ser importado no Meu Integrador.

7 - Resultado Esperado

Ao final do processo, o plano de contas é exportado e salvo no formato TXT, pronto para ser importado no Meu Integrador.

Criado 2026-09-21 11:12:08 UTC por Brenda
Atualizado: 2026-10-15 11:32:39 UTC por Brenda