Exportar Razão - Sistema Contábil (ERP) Contmatic

1 - Introdução

Este manual descreve o passo a passo para exportar o razão contábil a partir do sistema CONTMATIC, garantindo que o arquivo seja gerado no formato correto para uso nos processos de conciliação automática da plataforma Concil.IA.

2 - Acessando o Relatório de Razão Analítico

1. No sistema CONTMATIC, acesse o menu e vá em “Ativar”.
2. Na tela exibida, informe a Data do período desejado.
3. Informe os dados e o código do cliente.

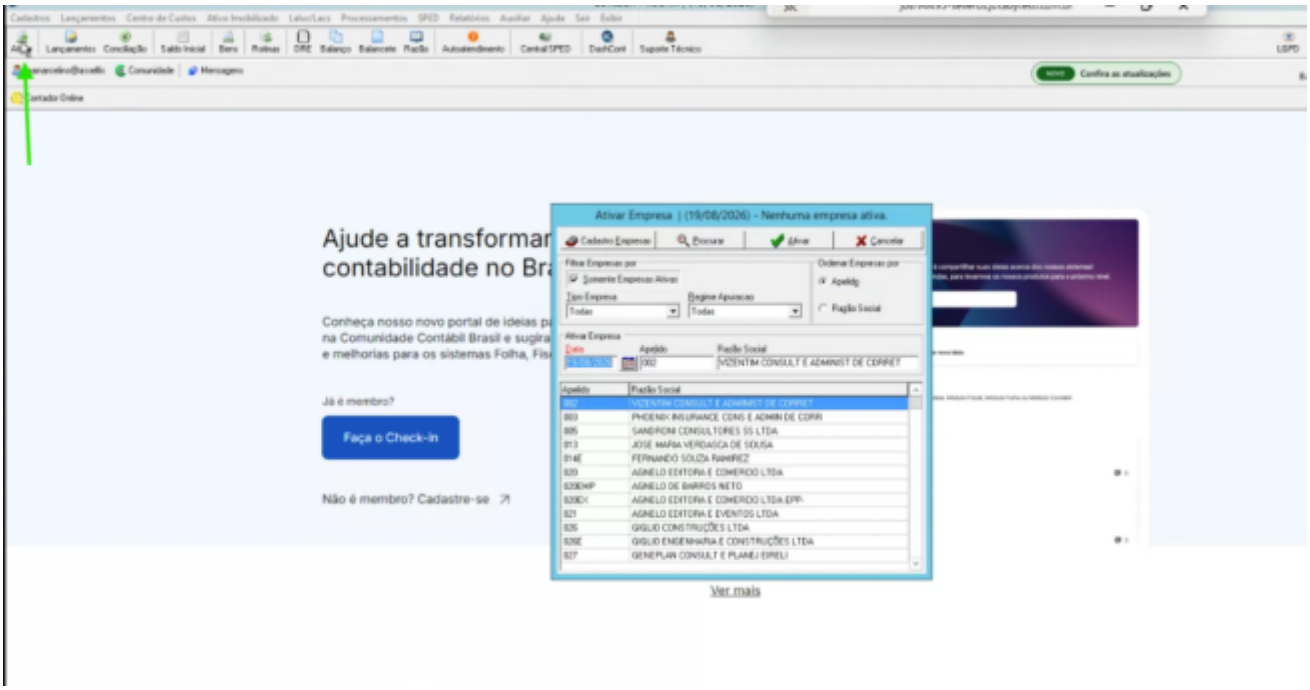

4. Após preencher, clique novamente em “Ativar”.

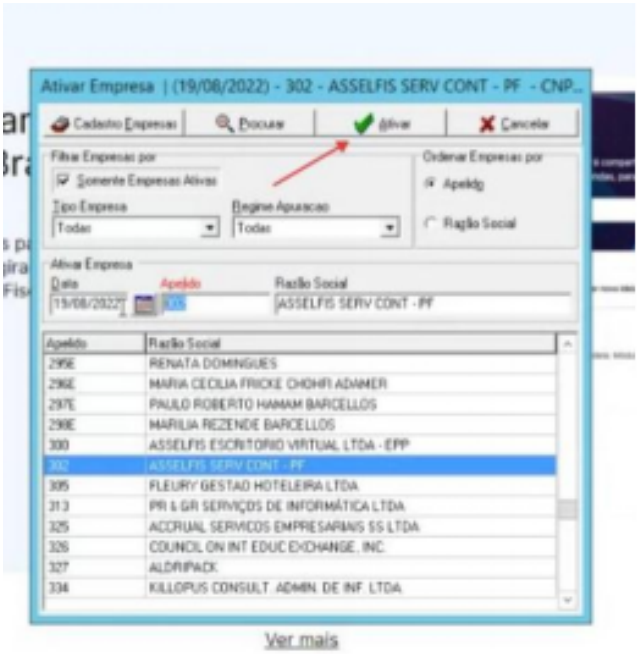

Ver mais

3 - Exportando o Razão de uma Conta Contábil

Para exportar o razão de uma única conta contábil, siga os passos abaixo:

1. Clique no campo “Relatórios” e depois em “Razão Analítico”.

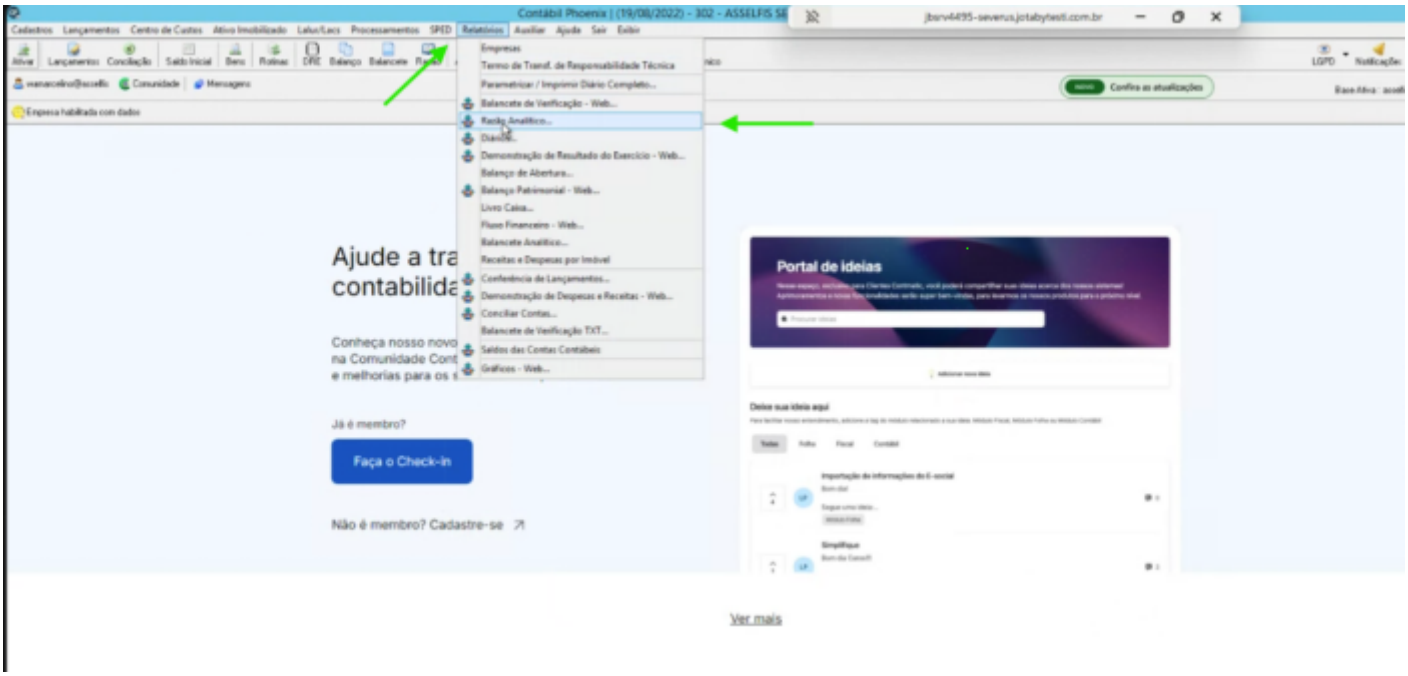

Ver mais

2. Preencha os dados com as informações solicitadas.

3. Clique para salvar em XLSX.

4. Depois, clique em “Imprimir”.

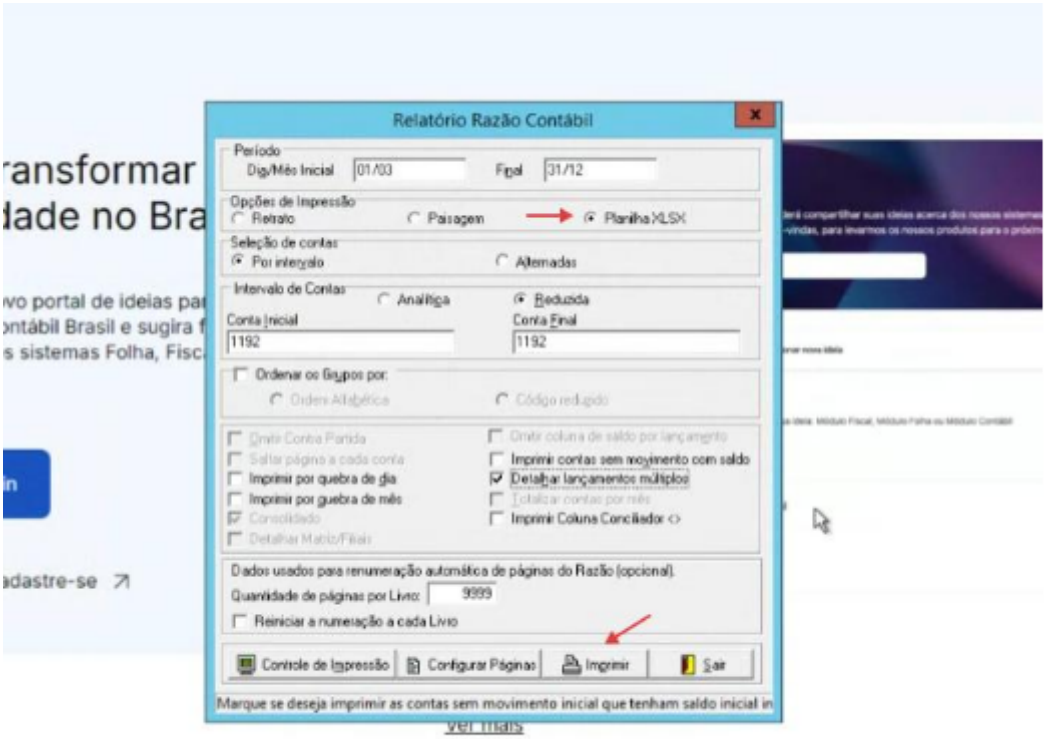

5. Após gerar, clique no arquivo e ele será aberto no Excel.

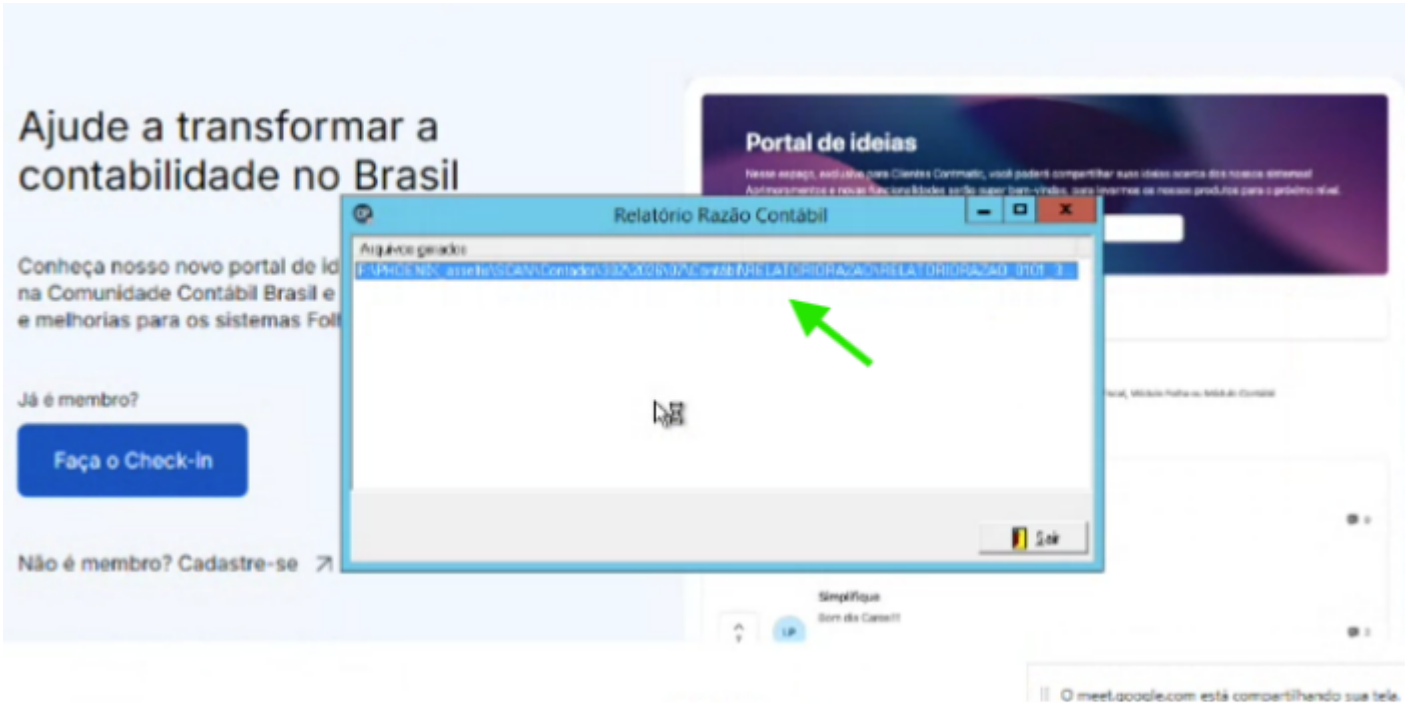

4 - Observações Importantes

- Confirme se o período informado corresponde ao período que será utilizado na conciliação.
- Verifique se o código do cliente informado está correto antes de gerar o relatório.

- Após exportar, confirme se o arquivo foi salvo no formato XLSX antes de utilizá-lo na Concil.IA.

Criado 2026-08-26 18:06:46 UTC por Brenda
Atualizado: 2026-10-19 20:41:39 UTC por Brenda